



COSTA RICA

AFECTACIONES POR LLUVIAS INTENSAS ASOCIADAS A LA DEPRESION TROPICAL No.26 Y TORMENTA TROPICAL NATE

RESUMEN GENERAL AL 5 DE OCTUBRE, 2017

1. DESCRIPCIÓN

Costa Rica ha estado influenciada por varios procesos atmosféricos causando múltiples afectaciones asociadas a lluvias intensas en el período del 21 al 5 de octubre del 2017; entre los que señalan.

- a. Zona de Convergencia Intertropica - ZCI; caracterizado por ingreso de humedad tanto del océano Pacífico como el mar Caribe en gran parte del territorio nacional.
- b. Onda Tropical No.42
- c. Formación de la Depresión Tropical No. 16 y luego la evolución hacia la Tormenta Tropical Nate el día 5 de octubre

Para el día 28 de setiembre el Instituto Meteorológico Nacional (IMN) advertía sobre el paso de la onda tropical No. 42, incrementado las precipitaciones en diversos sectores del país, y reflejado en inundaciones de diversos sectores en el Valle Central. Es importante señalar que la ZCI en días previos generó inundaciones distribuidas en las regiones del Pacífico Norte, Central, Sur y el Valle Central, que obligaron en distintas localidades a la apertura de albergues y evaluaciones técnicas entre la CNE y los Comités Municipales de Emergencias - CME. De esta manera, la ZCI y la Onda Tropical No.42 dejaron daños y pérdidas importantes en líneas vitales, principalmente carreteras, puentes, acueductos, energía eléctrica y viviendas en 66 cantones.

Para el día 3 de octubre el Instituto Meteorológico establecía la influencia de una baja presión que rápidamente evoluciona a Depresión Tropical según según en su informe no.1 del evento, que advertía a la CNE, y a las instituciones del Sistema Nacional de Gestión del Riesgo (SNGR), sobre un “ **Sistema de baja presión al suroeste del mar Caribe generaría fuertes lluvias en el país durante los próximos días, 3 de octubre de 2017**”. Este sistema se ha desarrolla en el suroeste del mar Caribe. El IMN pronosticó la paulatina intensificación de la baja presión, que considerando su posición y trayectoria estaría incidiendo en el aumento de humedad y la actividad lluviosa del país.

Posteriormente la baja presión se fortalece y evoluciona a depresión tropical. En el informe No.3 de este evento del 4 de octubre a las 9:30 horas, el IMN confirma la formación de la Depresión Tropical No.16 sobre el suroeste del Mar Caribe, contando en sus inicios con una velocidad de desplazamiento de 11 km/h y ientos sostenidos de 55 km/h, con el potencial de convertirse en Tormenta Tropical.

Evolución a tormenta tropical, denominada con el nombre Nate. En su infome No.10 de las 12:50 horas, establecía que Nate se ubicaba a 80km NO (noroeste) de Puerto Cabezas en Nicaragua, se desplaza a 15km/h hacia el NO rumbo al Golfo de Honduras. Este ciclón mantiene su fuerte

influencia indirecta sobre nuestro país, propiciando el severo temporal en el Pacífico, el Valle Central, la Zona Norte y en menor medida en el Caribe.
Al 5 de octubre, en Guanacaste los acumulados de lluvia de las 7 a.m. del 4 de octubre a las 7 am del 5 de octubre superan los 400 mm. saturando los suelos en estos lugares. En el Valle Central, los montos en algunos sectores se ubican entre 150 mm y 250 mm.

2. IMÁGENES SATELITALES: EVIDENCIA DE LA ZCI, DEPRESION Y TORMENTA TROPICAL NATE

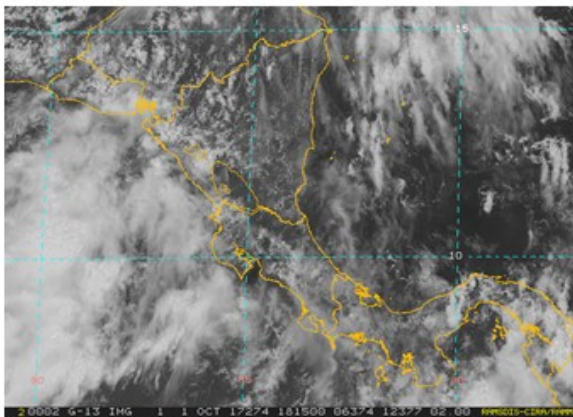

1 OCTUBRE, 12:15 PM

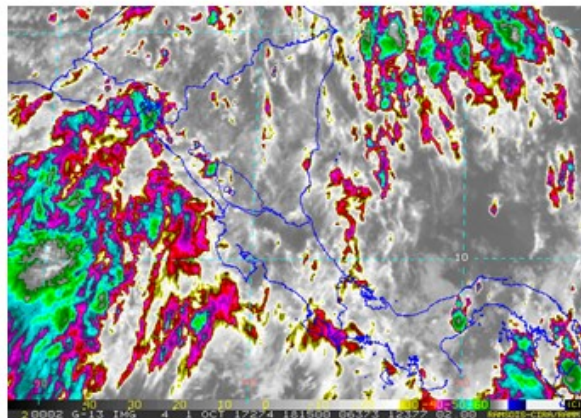

1 OCTUBRE, 12:15 PM

Imágenes de satélite en el campo visible y térmico **reflejando la ZCI** activa e interactuando con el territorio costarricense. Imágenes obtenidas del Instituto Cooperativo para la Investigación de la Atmósfera (CIRA) Universidad y de Universidad Estatal de Colorado .

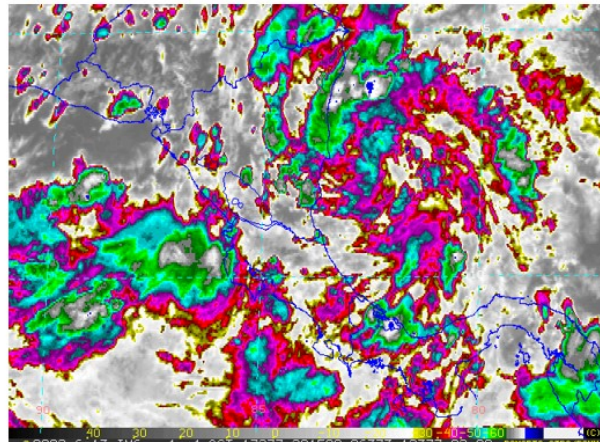
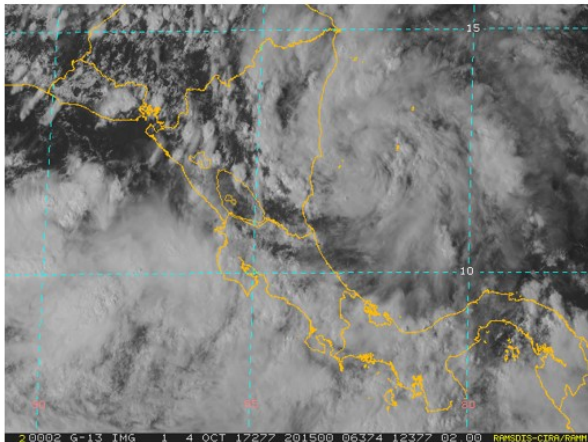

Imágenes de satélite campo visible y térmico reflejando la **Depresión Tropical No. 16** en pleno desarrollo con lluvias intensas en la costa pacificas y Valle Central costarricense. Imágenes obtenidas del Instituto Cooperativo para la Investigación de la Atmósfera (CIRA) Universidad y de Universidad Estatal de Colorado

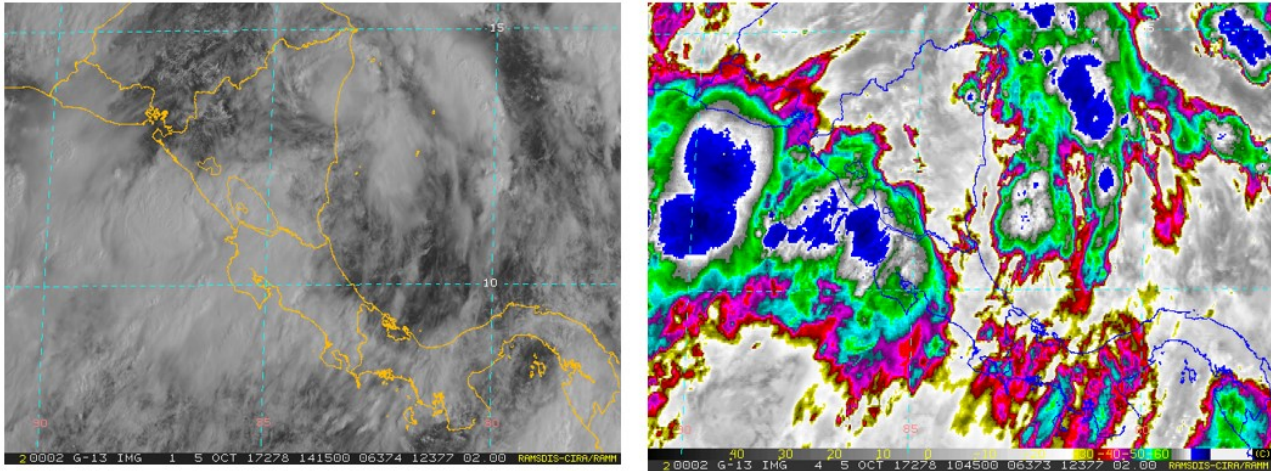

Imágenes satélites en campo visible y térmico el 5 de octubre en la fase de **TORMENTA TROPICAL NATE** en ese momento más de 3000 personas distribuidas en 73 albergues han sido movilizadas por causa de inundaciones y deslizamientos. Imágenes obtenidas del Instituto Cooperativo para la Investigación de la Atmósfera (CIRA) Universidad y de Universidad Estatal de Colorado

3. ALERTAS EMITIDAS Y VIGENTES

En la actualidad prevalece alertas en las condiciones Roja y Amarilla emitidas a partir de 4 de octubre a las 11:15 horas. Esta alerta se fundamenta en los análisis y advertencias suministradas por la imagen al constatarse la formación de la Depresión Tropical No.16.

Alerta roja:

- Pacífico Central
- Pacífico Sur
- Pacífico Norte
- Huetar Norte
- Valle Central

Alerta amarilla:

- Huetar Caribe

Fuente: 9-1-1, día miércoles 5 de octubre.

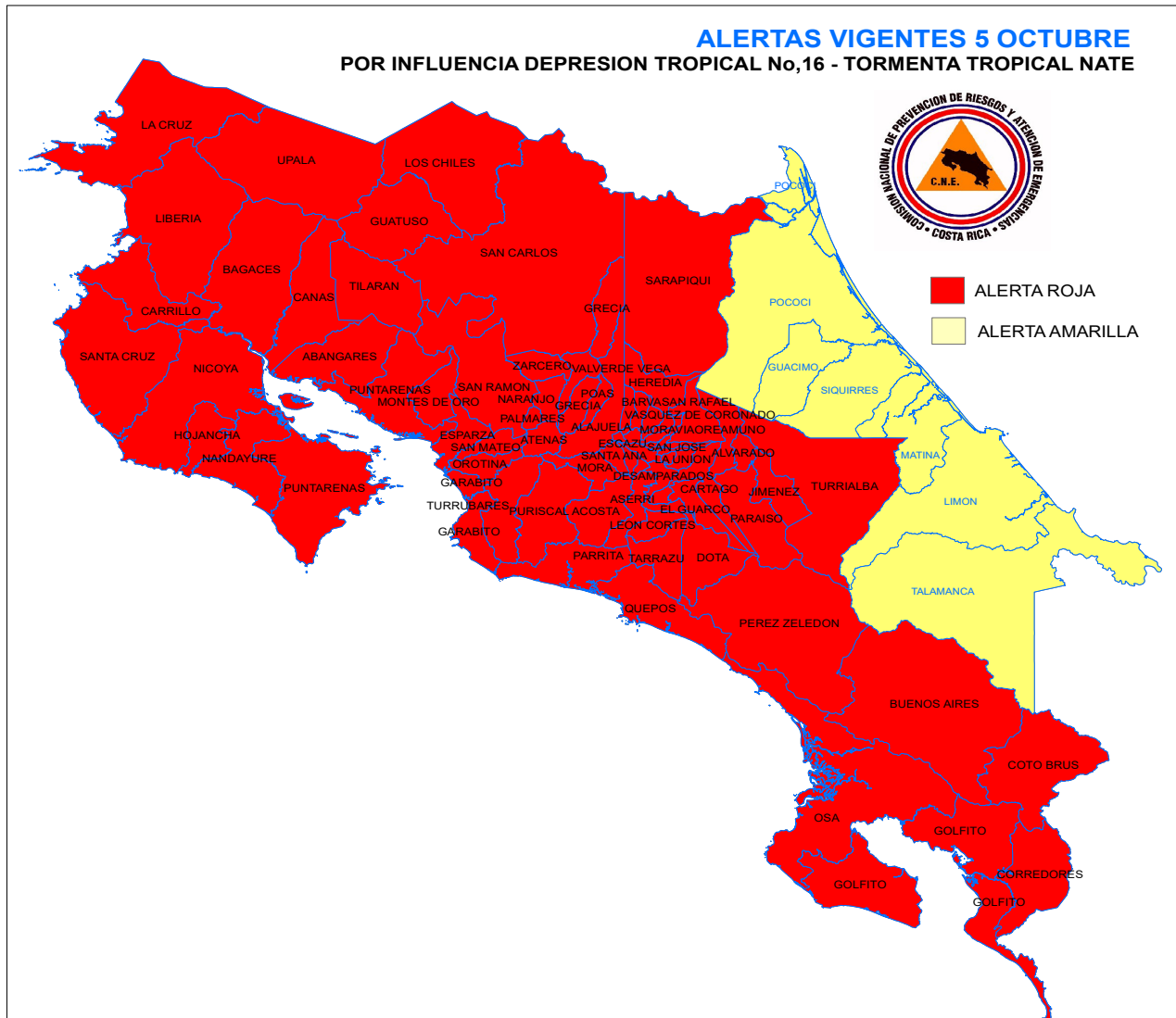

GRAN AREA METROPOLITANA Y ALREDEDORES

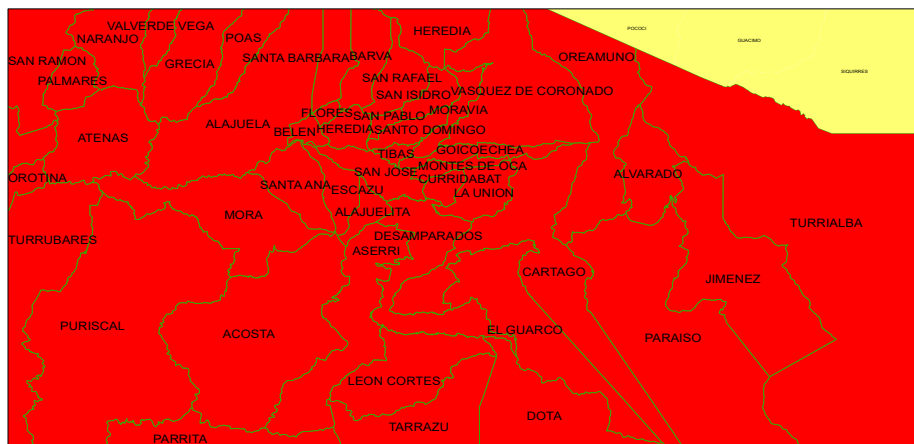

4. DESGLOSE GENERAL DEL IMPACTO

ITEM	DETALLE	CANTIDAD	OBSERVACIONES
1	ALBERGUES HABILITADOS	94	Fuente: Unidad de Gestión de Operaciones, CNE. Con base en comités municipales de emergencias
2	PERSONAS EN ALBERGUES	3921	Dato al 5 de octubre.5 p.m.
3	LESIONADOS	0	
4	DESAPARECIDOS	11	
5	MUERTOS	6	
6	INFRAESTRUCTURA VIAL	51	Rutas nacionales y cantonales con tramos afectados
7		35	Cantones con daños importantes en infraestructura vial
8	COMUNIDADES AFECTADAS	97	Distribuidas en 23 cantones. Datos en proceso de consolidación. Los reportes solo corresponden a los días 4 y 5 de octubre. No incluye las ya afectadas entre el periodo 21 al 3 de octubre por interacción de la Zona de Convergencia Intertropical

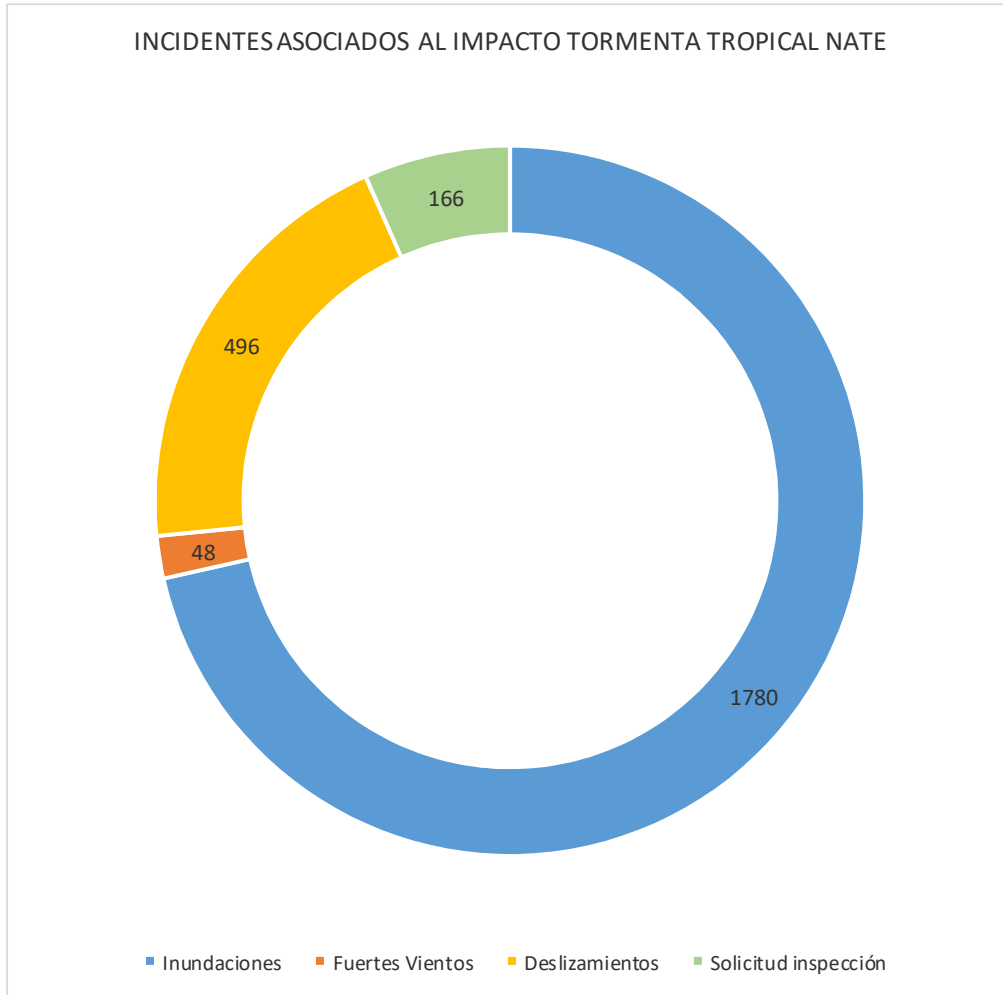

Fuente: 9-1-1, día miércoles 5 de octubre.

5. ALBERGUES

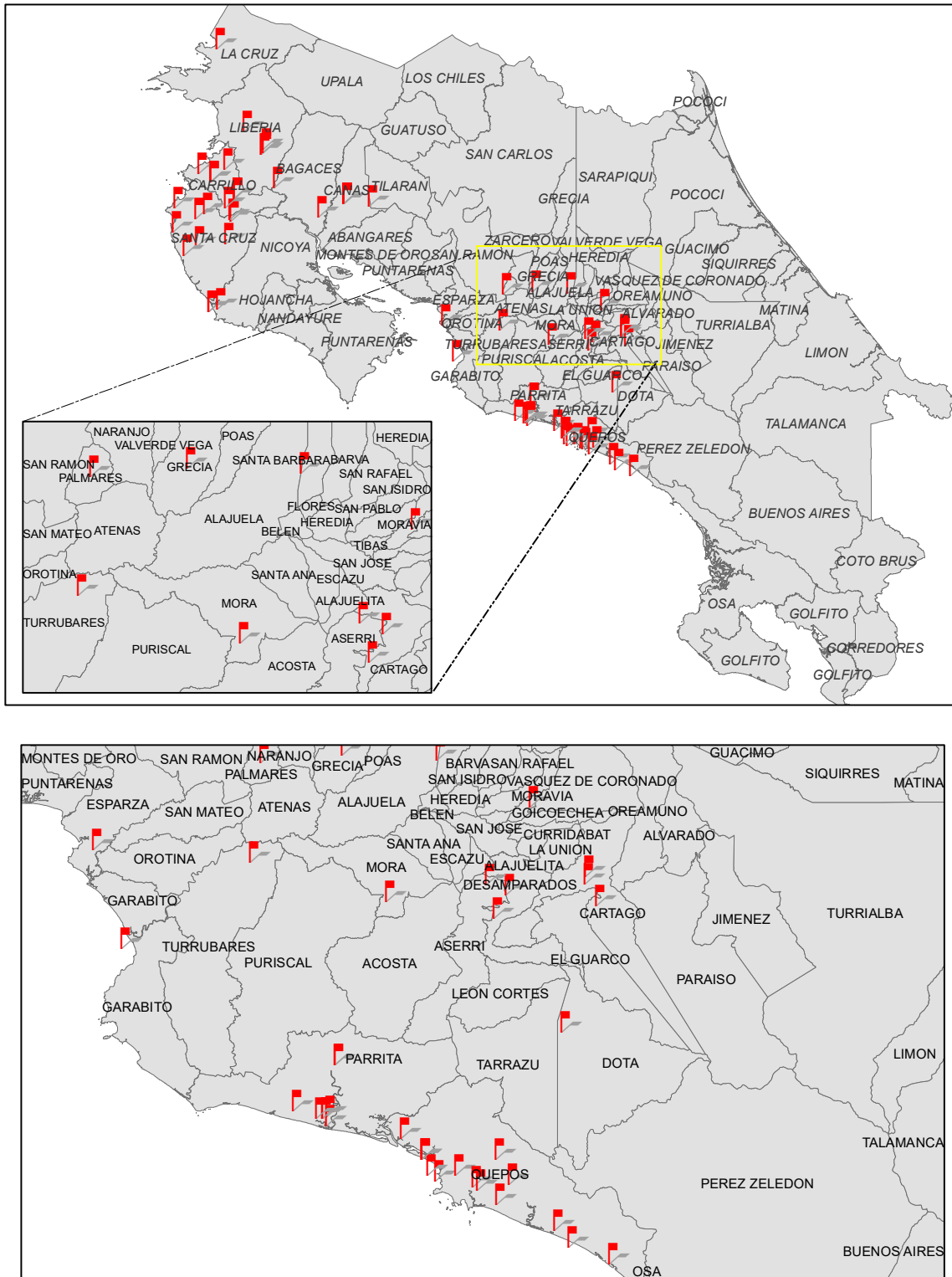

Distribución espacial de Albergues con fines de visualización del impacto y movilización de personas. Basado en la actualización de albergues día 5 de octubre. 3 p.m. Mapa en proceso de consolidación.

COMISIÓN NACIONAL DE PREVENCIÓN DE RIESGOS Y ATENCIÓN DE EMERGENCIAS

	PROVINCIA	CANTÓN	DISTRITO	UBICACIÓN ALBERGUE	PROCEDENCIA POBLACION AFECTADA	SITUACION	Nº PERSONAS	Nº FAMILIAS	FECHA DE APERTURA	ESTADO
1	Puntarenas	Garabito	Tárcoles	Salón Comunal Tárcoles	Playa Azul	Inundación	88	18	4/10/2017	Abierto
2	Puntarenas	Parrita	Parrita	Iglesia de Playón	Playón, Las Vegas, La Burbuja	Inundación	65	13	4/10/2017	Abierto
3	Puntarenas	Parrita	Parrita	Asociación de Playón	Playón, Las Vegas, La Burbuja	Inundación	65	13	4/10/2017	Abierto
4	Puntarenas	Parrita	Parrita	Escuela Pueblo Nuevo	Pueblo Nuevo	Inundación	96	19	5/10/2017	Abierto
5	Puntarenas	Parrita	Parrita	Escuela Los Angeles	La Julieta	Inundación			5/10/2017	Abierto
6	Puntarenas	Parrita	Parrita	Escuela Palma	Los Sueños	Inundación			5/10/2017	Abierto
7	Puntarenas	Parrita	Parrita	Iglesia Sitradique	Sitradique	Inundación	10	2	5/10/2017	Abierto
8	Puntarenas	Parrita	Parrita	Antigua Municipalidad	La Julieta	Inundación	75	15	5/10/2017	Abierto
9	Puntarenas	Parrita	Parrita	Iglesia Jericó	El Invu	Inundación			5/10/2017	Abierto
10	Puntarenas	Quepos	Savegre	Salón Comunal Londres	Asentamiento Savegre	Inundación			5/10/2017	Abierto
11	Puntarenas	Quepos	Quepos	Copasa	Quepos, Paquita,	Inundación	61	14	5/10/2017	Abierto
12	Puntarenas	Quepos	Quepos	Iglesia Católica	Hogar de Ancianos	Inundación	24	6	5/10/2017	Abierto
13	Puntarenas	Quepos	Quepos	Salón Inmaculada	Barrio San Martín, Paquita	Inundación	27	6	5/10/2017	Abierto
14	Puntarenas	Quepos	Quepos	Escuela Estadio	Paquita	Inundación	42	9	5/10/2017	Abierto
15	Puntarenas	Quepos	Quepos	Escuela Bartolo	Finca Bartolo	Inundación	100	20	5/10/2017	Abierto
16	Puntarenas	Quepos	Quepos	Escuela Roncador	Finca Roncador	Inundación	25	5	5/10/2017	Abierto
17	Puntarenas	Quepos	Savegre	Escuela Savegre	Savegre	Inundación			5/10/2017	Abierto
18	Puntarenas	Quepos	Savegre	Portalón	Portalón	Inundación			5/10/2017	Abierto
19	Puntarenas	Quepos	Savegre	Colegio Matapalo	Matapalo	Inundación			5/10/2017	Abierto
20	Puntarenas	Quepos	Savegre	Salón ADI Hatillo	Hogar de Ancianos	Inundación			5/10/2017	Abierto
21	Puntarenas	Quepos	Savegre	Escuela Mona	Mona	Inundación	165	33	10/5/2010	Abierto
22	Puntarenas	Quepos	Quepos	Academia Guardacostas	Damas	Inundación	50	10	10/5/2010	Abierto
23	Puntarenas	Quepos	Quepos	Salón ADI Quepos	Cocal	Inundación	30	6	10/5/2010	Abierto
24	Puntarenas	Quepos	Quepos	Comité Cantonal de Deportes	Paquita	Inundación	50	10	10/5/2010	Abierto
25	Puntarenas	Esparza	Esparza	Salón Juanilama	Cambalache, Mata Limón	Inundación	10	3	10/5/2010	Abierto
26	San José	Mora	Tabarcia	Salón Comunal Tabarcia	Morado de Tabarcia	Deslizamiento	8	2	10/4/2017	Abierto
27	San José	Vasquez de Coronado	San Isidro	Cruz Roja	La Gallera	Caída de árbol	13	4	10/4/2017	Abierto
28	San José	Desamparados	San Miguel	Salón Comunal Higuito	Calle Valverde	Inundación	22	9	10/4/2017	Abierto
29	San José	Desamparados	Rosario	Escuela Llano Bonito	Llano Bonito	Deslizamiento	16	5	10/5/2017	Abierto
30	San José	Desamparados	San Juan de Dios	Salón Comunal San Juan de Dios	Precario 1 de Mayo	Inundación	150	30	10/5/2017	Abierto
31	San José	León Cortés		Salón Comunal San Pablo			16			

COMISIÓN NACIONAL DE PREVENCIÓN DE RIESGOS Y ATENCIÓN DE EMERGENCIAS

	PROVINCIA	CANTÓN	DISTRITO	UBICACIÓN ALBERGUE	PROCEDENCIA POBLACION AFECTADA	SITUACION	Nº PERSONAS	Nº FAMILIAS	FECHA DE APERTURA	ESTADO
32	San José	Dota		Salón Comunal Dota			35			
33	San José	Goicochea	Purrál	Salón Comunal de Purral	Amelias 2	Deslizamiento	6	1	9/28/2017	Abierto
34	San José	San José	Uruca	Iglesia Paz y Amor	Carpio	Caída de Muro	25	5	10/5/2017	Abierto
35	San José	Curridabat	Tirrasés	Salón comunal 15 de agosto			46		9/28/2017	Abierto
36	San José	Curridabat	Tirrasés	Salón Comunal Chapultepec			12		9/28/2017	Abierto
37	San José	Santa Ana	Piedades	Salón Parroquial	Matiñilla, salitral, cebadilla de río oro	Deslizamiento	18		10/5/2017	Abierto
38	San José	Aserrí	Aserrí	Liceo de Aserrí	Barrio Lourdes	Inundación	29	10	10/6/2017	Abierto
39	San José	Aserrí	Aserrí	Deportivo de Aserrí	Asentamiento 1 de mayo y Barrio Concepción	Inundación	26		10/7/2017	Abierto
40	San José	Aserrí	Aserrí	Salón Comunal los Mangos	Los Mangos	Inundación	40	14	10/8/2017	Abierto
41	San José	Aserrí	Vuelta de Jorco	Salón Comunal de Vuelta de Jorco	Barrio Ojo de Agua	Inundación		14	10/9/2017	Abierto
42	San José	Aserrí	Monterrey	Salón Comunal de Monterrey	Del Centro	Inundación		4	10/10/2017	Abierto
43	San José	Acosta	San Ignacio	Ginmasio Turrujal	La ortiga		3		10/5/2017	Abierto
44	San José	Acosta	San Ignacio	Salón Comunal de Agua Blanca	Agua Blanca		25		10/5/2017	Abierto
45	San José	Acosta	Sabanillas	Salón Multiuso Bijagual	Bijagual		32		10/5/2017	Abierto
46	San José	Acosta	Palmichal	Salón Comunal Corazón de Jesús	La mina		25		10/5/2017	Abierto
47	San José	Acosta	Palmichal	CTP de Palmichal	San Pablo		4		10/5/2017	Abierto
48	San José	Tibás	San Juan	Salón Comunal Jesús Jiménez	Jesús Jiménez	Deslizamiento	64	17	10/3/2017	Abierto
49	San José	Tibás	San Juan	Salón Comunal de la Florida	San Geronimo	Deslizamiento	20		10/5/2017	Abierto
50	Guanacaste	Santa Cruz	Santa Cruz	Liceo Santa Cruz	Santa Cruz		164	23		Abierto
51	Guanacaste	Santa Cruz	27 de Abril	Escuela 27 de abril	27 de abril		29	5		Abierto
52	Guanacaste	Santa Cruz	27 de Abril	Escuela Río Seco	Río Seco		81	17		Abierto
53	Guanacaste	Santa Cruz	Tamarindo	Salón Comunal Villareal	Tamarindo		36	6		Abierto
54	Guanacaste	Santa Cruz	Cartagena	Escuela Lorena	Cartagena		15	3		Abierto
55	Guanacaste	Santa Cruz	Cartagena	Escuela Cartagena	Cartagena		71	15		Abierto
56	Guanacaste	Santa Cruz	Cartagena	Escuela Río Cañas Viejo	Cartagena		23	5		Abierto
57	Guanacaste	Santa Cruz	Brasilito	Escuela Vieja	Brasilito		8	4		Abierto
58	Guanacaste	Carrillo	Filadelfia	Iglesia Casa de Paz	Filadelfia		34	10		Abierto
59	Guanacaste	Carrillo	Filadelfia	Iglesia Biblica	Filadelfia		10	2		Abierto
60	Guanacaste	Carrillo	Filadelfia	Iglesia de Dios	Filadelfia		65	12		Abierto
61	Guanacaste	Carrillo	Filadelfia	Gimnasio	Filadelfia		300	65		Abierto
62	Guanacaste	Carrillo	Sardinal	Salon Comunal	Sardinal		102	22		Abierto

COMISIÓN NACIONAL DE PREVENCIÓN DE RIESGOS Y ATENCIÓN DE EMERGENCIAS

	PROVINCIA	CANTÓN	DISTRITO	UBICACIÓN ALBERGUE	PROCEDENCIA POBLACION AFECTADA	SITUACION	Nº PERSONAS	Nº FAMILIAS	FECHA DE APERTURA	ESTADO
63	Guanacaste	Carrillo	Sardinal	Escuela Bernardo Gutierrez	Sardinal		64	16		Abierto
64	Guanacaste	Carrillo	Sardinal	Salon Comunal Playas del Coco	Sardinal		70	14		Abierto
65	Guanacaste	Carrillo	Sardinal	Iglesia Asamblea de Dios	Sardinal		80	14		Abierto
66	Guanacaste	Carrillo	Belen	Escuela Río Cañas	Belen		49	10		Abierto
67	Guanacaste	Carrillo	Belen	Escuela de Belen	Belen		10	3		Abierto
68	Guanacaste	Nicoya	Nosara	Escuela de Musica	Nosara		40	5		Abierto
69	Guanacaste	Nicoya	Nosara	Iglesia Catolica	Nosara		55	7		Abierto
70	Guanacaste	Nicoya	Nosara	Salon Santa Teresa	Nosara		15	4		Abierto
71	Guanacaste	La Cruz	La Cruz	Escuela Irwin	Barrio Irwin		40	12		Abierto
72	Guanacaste	Bagaces	Bagaces	Salón Comunal	Bebedero Bagaces		123	24		Abierto
73	Guanacaste	Bagaces	Bagaces	Escuela San Ramón	Bebedero Bagaces		50	10		Abierto
74	Guanacaste	Cañas	Cañas	Escuela La Pacifica	Corobici		24			Abierto
75	Guanacaste	Cañas	Cañas	Universidad Invenio	Montes de Oro		13	5		Abierto
76	Guanacaste	Cañas	Cañas	Escuela Moseñor Lulis Leopolt	Bebedero		40	10		Abierto
77	Guanacaste	Cañas	Cañas	Salon Comunal	Hotel		40	10		Abierto
78	Guanacaste	Tilaran	Libano	Salon Comunal	Libano		2	1		Abierto
79	Guanacaste	Liberia	Cañas Dulces	Escuela Irigaray	Cañas Dulces		58	17		Abierto
80	Guanacaste	Liberia	Liberia	Salón Comunal Guardia	Guardia		61	13		Abierto
81	Guanacaste	Liberia	Liberia	Iglesia Nazareth	Liberia		38	6		Abierto
82	Guanacaste	Liberia	Liberia	Iglesia Metodista	Liberia		124	27		Abierto
83	Guanacaste	Liberia	Liberia	Cerveceria	Liberia		60	15		Abierto
84	Guanacaste	Liberia	Liberia	Iglesia Biblica de Moracia	Moracia		45	9		Abierto
85	Heredia	Santa Barbara	Santo Domingo	Salón Comunal San Bosco	San Bosco		50	10	10/5/2017	Abierto
86	Alajuela	Grecia	San Vicente	Salón Comunal de San Vicente	San Vicente		32	7	10/4/2017	Abierto
87	Alajuela	Grecia		Salón Comunal Barrio Colón	Río Sarchí		11	3	10/5/2017	Abierto
88	Alajuela	Palmares		Casa Pastoral Esquipulas			13	3	10/5/2017	Abierto
89	Alajuela	San Ramón		Centro Pastoral de San Ramón	San Ramón		16	4	10/5/2017	Abierto
90	Cartago	Cartago	Taras				20		10/5/2017	Abierto
91	Cartago	Cartago	Agua Caliente				12		10/5/2017	Abierto
92	Cartago	Cartago	Quiricot				4		10/5/2017	Abierto

	PROVINCIA	CANTÓN	DISTRITO	UBICACIÓN ALBERGUE	PROCEDENCIA POBLACION AFECTADA	SITUACION	Nº PERSONAS	Nº FAMILIAS	FECHA DE APERTURA	ESTADO
93	Cartago	El Guarco	Tejar	Salón Comunal San Rafael			70	14		Abierto
94	Cartago	La Unión	Tres Ríos	Salón Parroquial de Tres Ríos			36	7		Abierto

3921 761

Fuente: CNE y Comités Municipales de Emergencias.

6.

INFRAESTRUCTURA VIAL: AFECTACIONES

ROVINCIA	CANTON	RUTAS AFECTADAS	
ALAJUELA	ALAJUELA	3	
	ATENAS	1	
	NARANJO	1	
	OROTINA	1	
	PALMARES	1	
	POAS	3	
	SAN RAMON	2	
	ZARCERO	1	
	CARTAGO	CARTAGO	2
EL GUARCO		5	
OROSI		1	
PARAISO		1	
TURRIALBA		1	
GUANACASTE	ABANGARES	1	
	CARRILLO	1	
	NICOYA	2	
HEREDIA	SAN ISIDRO	1	
	SANTO DOMINGO	1	
LIMON	POCOCI	1	
PUNTARENAS	BUENOS AIRES	1	
	COTO BRUS	1	
	GARABITO	1	
	OSA	1	
	PARRITA	1	
	PUNTARENAS	2	
	SAN JOSE	ACOSTA	2
		ASERRI	1
DESAMPARADOS		2	
GOICOECHEA		1	
MORA		1	
PEREZ ZELEDON		2	
SAN JOSE		1	
PURISCAL		1	
TURRUBARES	1		
	VASQUEZ DE CORONADO	2	

7. INFRAESTRUCTURA SALUD

PROVINCIA	CANTÓN	LOCALIDAD	INSTALACIÓN	TIPO DE DAÑO	SITUACIÓN ACTUAL
CARTAGO	ALVARADO	PACAYAS	CEN PACAYAS	INUNDADO	INUNDADO
CARTAGO	JIMENEZ	NARANJO	CEN NARANJO DE JUAN VIÑAS	INUNDADO	INUNDADO
GUANACASTE	CAÑAS	BEBEDERO	CEN BEBEDERO	INUNDADO	INUNDADO
GUANACASTE	CARRILLO	BELEN	EBAIS BELEN 2	INUNDADO	INUNDADO
GUANACASTE	CARRILLO	CARRILLO	DARS CARRILLO	COLAPSADA	COLAPDASA
GUANACASTE	CARRILLO	EL COCO	EBAIS LA COSTA (EL COCO)	AISLADO	AISLADO
GUANACASTE	CARRILLO	FILADELFIA	EBAIS FILADELFIA	INUNDADO	INUNDADO
GUANACASTE	CARRILLO	PASO TEMPISQUE	EBAIS PASO TEMPISQUE	INUNDADO	INUNDADO
GUANACASTE	CARRILLO	SARDINAL	EBAIS SARDINAL	AISLADO	AISLADO
GUANACASTE	LIBERIA	LIBERIA	DIR REGIONAL CHOROTEGA	INUNDADO	INUNDADO
GUANACASTE	SANTA CRUZ	CARTAGENA	EBAIS CARTAGENA	AISLADO	AISLADO
GUANACASTE	SANTA CRUZ	ORTEGA	EBAIS ORTEGA	AISLADO	AISLADO
HEREDIA	HEREDIA	MERCEDES NORTE	CEN MERCEDES NORTE	INUNDADO	INUNDADO
HEREDIA	HEREDIA	SAN ISIDRO	CEN SAN ISIDRO	INUNDADO	INUNDADO
PUNTARENAS	AGUIRRE	QUEPOS	CEN QUEPOS	INUNDADO	INUNDADO
PUNTARENAS	AGUIRRE	QUEPOS	HOSPITAL MAX TERAN VALL	AISLADO	AISLADO
PUNTARENAS	GARABITO	JACO	CEN JACO	INUNDADO	INUNDADO
PUNTARENAS	GARABITO	TARCOLES	CEN TARCOLES	INUNDADO	INUNDADO
PUNTARENAS	OSA	CIUDAD CIRTES	HOSPITAL TOMAS CASAS	AISLADO	AISLADO
PUNTARENAS	PUNTARENAS	PAQUERA	CEN PAQUERA	INUNDADO	INUNDADO

PROVINCIA	CANTÓN	LOCALIDAD	INSTALACIÓN	TIPO DE DAÑO	SITUACIÓN ACTUAL
PUNTARENAS	PUNTARENAS	PUNTARENAS	CINAI PUNTARENAS	DESBORDAMIENTO AGUAS NEGRAS	DESBORDAMIENTO AGUAS NEGRAS
PUNTARENAS	PUNTARENAS		CEN FRAY CASIANO	INUNDADO	INUNDADO
SAN JOSE	ASERRI	SALITRILLOS	CEN SALITRILLOS	INUNDADO	INUNDADO
SAN JOSE	PEREZ ZELEDON	CAJON	CAJON DE PEREZ ZELEDON	INUNDADO	INUNDADO
SAN JOSE	PEREZ ZELEDON	SAN ISIDRO	HSOPITAL DR, ESCALANTE PADILLA	AISLADO	AISLADO
SAN JOSE	SANTA ANA	CIUDAD COLON	CINAI CIUDAD COLON	DESBORDAMIENTO AGUAS NEGRAS	DESBORDAMIENTO AGUAS NEGRAS

Fuente: Ministerio de Salud.

8. AFECTACION A LOS SERVICIOS DE SALUD

	TIPO CENTRO	TOTAL EXISTENTE	TOTAL AFECTADO
REGION CHOROTEGA	EBAIS	99	32
REGION BRUNCA	EBAIS	72	16
HUETAR CARIBE	EBAIS	115	4
CENTRAL NORTE	EBAISS	251	1
CENTRAL SUR	EBAISS	373	27
	Clinica Acosta	1	1
			81

Fuente: Caja Costarricense del Seguro Social.

9. PERSPECTIVAS SOBRE EL EVENTO

Con base en el Instituto Meteorológico Nacional (IMN) en su informe No.11 relativos a la influencia de la Tormenta Tropical Nante, seguirán dándose precipitaciones intermitentes esta tarde y noche, con lluvias de variable intensidad en periodos de 12 horas: en Guanacaste, Pacífico Central y Pacífico Sur, entre 50-200 mm; en la Zona Norte entre 40-80 mm; en el Valle Central entre 50-70 mm; en el Caribe 20-40 mm.

Se mantendrán vientos fuertes de 50-80 km/h en las montañosas y hacia zonas bajas, 20-50 km/h durante esta noche. Se espera que mañana viernes continúen las condiciones de temporal, especialmente para el Pacífico Norte, se anticipa que el país salga de la influencia de Nate este sábado.